

Kompetenz für  
Menschen  
mit Behinderung

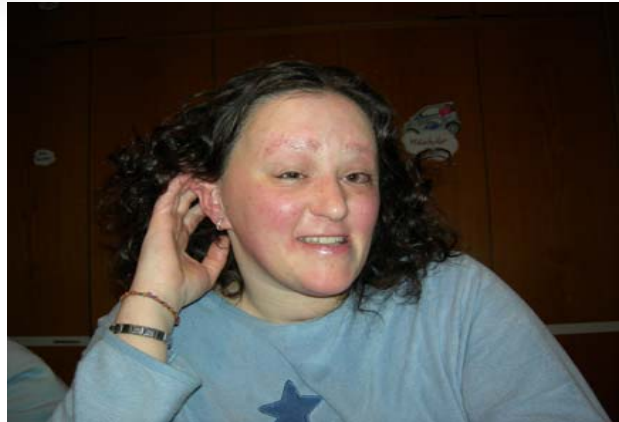

# Sozialpädagogische Langzeitrehabilitation



- für Menschen nach erworbener Hirnschädigung (Schädel-Hirntrauma, Schlaganfall,...)

# Sozialpädagogische Langzeitrehabilitation

- Behandlungs- und Förderprogramm mit Schwerpunkt SHT
- Offene stationäre Rehabilitationsgruppe mit 6 Teilnehmern in der Wohngruppe, 3 Teilnehmer in einer Trainingswohnung
- Max. 24 Monate Aufenthalt
- ZIEL: RÜCKKEHR ins SOZIALE LEBEN



## SCHWERPUNKTE

- Sozialpädagogische Maßnahmen
- Verhaltenstherapeutisch orientierte Maßnahmen in Therapie und Alltag
- Therapien (Ergo, Physio, Logo Neuropsychologie in Einzel- und Gruppensetting)
- Beschäftigung in Werkstätten
- Angehörigenarbeit/  
Prozessbegleitung



## ZIELSETZUNGEN

- Erhöhte Selbstständigkeit/Selbstbestimmung im Alltag
- Verbesserung kognitiver, sozialer und praktischer Fähigkeiten
- Krankheitsverarbeitung und Entwicklung einer neuen Zukunftsperspektive
- Realistische Wahrnehmung der eigenen Leistungsfähigkeit

## GRUPPENTHERAPIEN



- Orientierungsgruppe
- Kognitivgruppe
- Wahrnehmungsgruppe
- Problemlösetraining
- Soziales Kompetenztraining

- Einkaufstraining
- Kochgruppe
- Freizeitaktivitäten
- Urlaubstraining
- Tagesreflexion

## FREIZEIT und ERHOLUNG

- Freizeitaktivitäten und Ausflüge
- Urlaub
- Gemeinsame Spiele und Videoabende
- Geburtstags- und Abschiedsfeiern

